

L'organizzazione territoriale dei servizi
che si occupano dei minori di età nel
territorio dell'Azienda ULSS 16

DISTRETTI SOCIO-SANITARI

ULSS16 – Deliberazione del D.G. n. 1719 del 07/11/2000

Dott.ssa M.Grazia D'Aquino



-  **Distretto socio-sanitario N°1**
(Comune di: Padova Quartiere 1 Centro
 Quartiere 3 Est
 Quartiere 5 Sud Ovest
Comuni di: Noventa Padovana, Saonara) AB. 111.808
-  **Distretto socio-sanitario N°2**
(Comune di: Padova Quartiere 2 Nord
 Quartiere 6 Ovest
Comuni di: Cadoneghe, Limena) AB. 87.179
-  **Distretto socio-sanitario N°3**
(Comune di: Padova Quartiere 4 Sud Est
Comuni di: Albignasego, Casalserugo, Maserà, Ponte S.Nicolò) AB. 91.098
-  **Distretto socio-sanitario N°4**
(Comuni di: Cervarese S. Croce, Mestrino, Rovolon, Rubano,
Saccolongo, Selvazzano Dentro, Teolo, Veggiano) AB. 65.781
-  **Distretto socio-sanitario N°5**
(Comuni di: Abano Terme, Montegrotto Terme, Torreglia) AB. 34.884

Servizi sociosanitari Area Materno Infantile

Dott.ssa M.Grazia D'Aquino

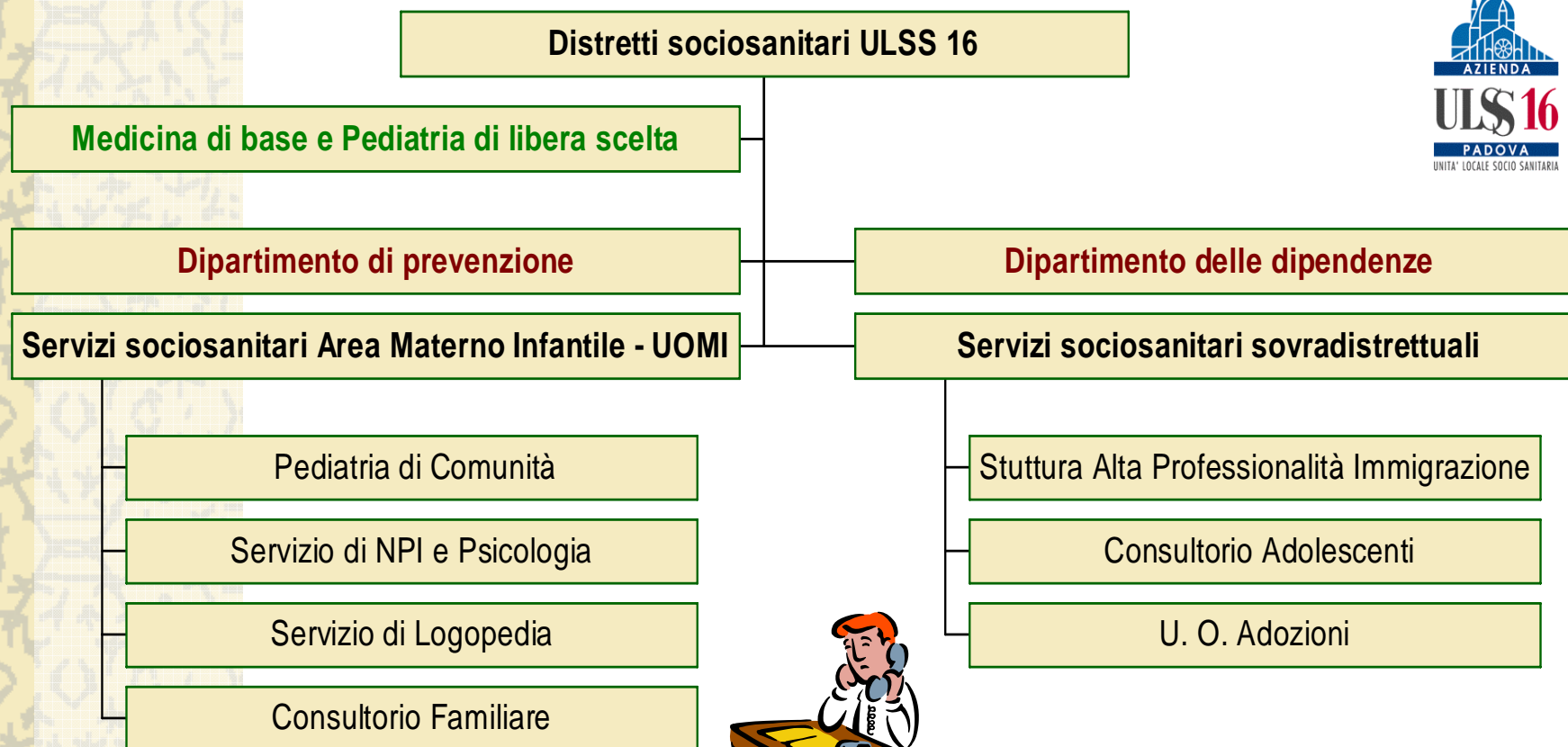

Dott.ssa M.Grazia D'Aquino

PEDIATRIA DI COMUNITA'



FUNZIONI

- ✎ Sostegno alla famiglia ed al bambino dal concepimento ad un anno di vita attraverso il **Percorso Nascita** con incontri di preparazione alla nascita e con incontri di sostegno alla genitorialità.
- ✎ Assistenza al bambino extracomunitario con tessera S.T.P..
- ✎ Prevenzione delle malattie infettive attraverso le vaccinazioni e la sorveglianza epidemiologica delle comunità infantili.
- ✎ Presa in carico e trattamento dei minori obesi
- ✎ Controllo igienico-sanitario nelle collettività infantili.
- ✎ Interventi di Educazione alla salute

Dott.ssa M.Grazia D'Aquino

Servizio di N.p.I. - Offerta



Offerta

- ✦ Un'attività di terapia individuale per bambini con importanti turbe evolutive;
- ✦ Un'attività diagnostica e di sostegno per i genitori di suddetti bambini;
- ✦ Un'attività di consulenza e supporto alle agenzie scolastiche e alle strutture comunitarie che ospitano i suddetti bambini;
- ✦ una collaborazione con le strutture tutelari, compreso il Tribunale dei minori (perizie) per i casi che necessitano d'interventi, fra i quali l'abuso, il maltrattamento, la grave negligenza, la disgregazione familiare, l'indigenza socio economica, l'emarginazione;
- ✦ un'attività diagnostica e di supporto agli interventi sociali e alle scuole per i bambini affetti da disabilità, sia evolutive che croniche (legge 104, PEI, certificazioni handicap)

Servizio di N.p.I. - Attività

ATTIVITA'

- ✚ Stabilire una stretta integrazione tra interventi sociali ULSS-Comune e sanitari anche attraverso l'integrazione di vari Servizi
- ✚ Assicurare la consulenza stabile agli altri specialisti dell'UOMI
- ✚ Sviluppare gli interventi ponendo al centro la famiglia
- ✚ Attuare gli interventi secondo protocolli concordati e condivisi che prevedano la verifica sia dell'entità del lavoro svolto che della sua efficacia.
- ✚ Collaborare con i servizi sovradistrettuali
- ✚ Partecipare ai programmi di formazione



Servizio di Foniatria e Logopedia Distrettuale

Dott.ssa M.Grazia D'Aquino

ATTIVITA'

- ✦ Disturbi della voce, della parola, del linguaggio, della fluenza, di apprendimento, della deglutizione
- ✦ valutazione e bilancio logopedico
- ✦ stesura piano trattamento logopedico
- ✦ trattamento riabilitativo logopedico su diagnosi medica (ticket per la riabilitazione)
- ✦ counselling parentale
- ✦ integrazione con agenzie diverse (scuola, altri operatori sanitari, sociali, ecc.) anche in relazione alla L. 104
- ✦ stesura di relazioni
- ✦ verifica delle risposdenze delle metodologie riabilitative applicate
- ✦ attività di studio, didattica e consulenza



- ✚ Nell'ambito della **Tutela della Maternità**, parte del Settore Età Evolutiva (0 - 6 anni), l'attività dei CF si specifica nella tutela della:
 - **salute della donna in gravidanza** (visite, colloqui preconcezionali, sterilità colloqui psicologici, incontri formativi, corsi di preparazione al parto, sostegno psico-sociale nelle coppie con conflittualità e nelle situazioni di separazione, collaborazione con il volontariato locale);
 - **salute del minore** (adozione, affidi, collaborazione con i Tribunali del Minore e Civile, intervento di sostegno e mediazione familiare collaborazione e scambi con il volontariato sociale e con i Comuni).

I CF collaborano con i **Dipartimenti di Ostetricia e Ginecologia** e di **Pediatria** dell'Azienda Ospedaliera per migliorare la qualità delle prestazioni e diminuire i disagi dell'utenza.
- ✚ Nell'ambito dell'Età Evolutiva (7 - 14 anni):
 - collaborazione con gli insegnanti, alunni e genitori delle scuole dell'obbligo, nella formazione e attuazione dell'Educazione Sanitaria.
- ✚ Nell'ambito dell'Età Evolutiva (15 - 18 anni):
 - tutela dell'adolescente mediante uno "spazio" previsto (presso il CF Brenta-Venezia) e in tutti i CF una specifica disponibilità professionale multidisciplinare di tutti gli operatori all'ascolto e alla consulenza (contraccezione, IVG, gravidanza, difficoltà personali, familiari e scolastiche)
- ✚ Nell'ambito dell'Età Adulta e Anziani (18 - >60 anni):
 - assistenza e prevenzione in ambito sanitario (prevenzione tumori ginecologici, IVG, contraccezione, sterilità, menopausa) integrata con il sostegno psicologico ed economico alla famiglia, all'emarginato e all'anziano.

Dott.ssa M.Grazia D'Aquino

Consultorio Adolescenti Contatto Giovani

ATTIVITA'

- ✿ Si rivolge a giovani da 14 ai 21 anni;
 - ✿ Consultazione psicologica;
 - ✿ Presa in carico terapeutica a breve termine;
 - ✿ Consulenze e visite per contraccezione e altre problematiche mediche e ginecologiche.
-
- ✿ Il **Contatto Giovani** è uno spazio di accoglienza e ascolto, di accompagnamento in un percorso di riflessione sulla propria crescita psico-fisica e sulla propria identità; di aiuto ad affrontare le relazioni con i coetanei e con gli adulti



Dott.ssa M.Grazia D'Aquino



Progetto Interaziendale Ambulatorio di Medicina per Immigrati

✎ Dal 2001 l'Azienda ULSS 16 ha attivato numerosi servizi sanitari specifici per immigrati irregolari:

- 2001 : Ambulatori pediatrici all'interno della Pediatria di Comunità;
- 2003 : Protocollo d'intesa con il Comune di Padova per la realizzazione di un intervento di accertamento sanitari preventivo per i minori soli non accompagnati ed emissione tessera STP;
- 2004 : Centro Multietnico: ambulatori specialistici di ginecologia e dermatologia, in collegamento con il laboratorio di Microbiologia;
- 2004 : Open Window: momenti formativi e informativi su gravidanza, allattamento, puericultura e sviluppo psicofisico del bambino.



Dott.ssa M.Grazia D'Aquino



Progetto Interaziendale Ambulatorio di Medicina per Immigrati

Nello specifico, i servizi prevedono:

- ✦ **Centro multietnico** - attivazione d'interventi sanitari per la donna extracomunitaria, per la prevenzione, diagnosi e terapia delle patologie ginecologiche, assistenza ostetrica, prevenzione tumori dell'utero, contraccezione e prevenzione delle malattie a trasmissione sessuale
- ✦ **Open windows** - finestre aperte in via Anelli (sportello socio-sanitario per l'integrazione a favore dei residenti e degli extracomunitari domiciliati in via Anelli) attività di prevenzione primaria con interventi rivolti a donne, genitori e famiglie immigrate, con l'utilizzo di metodologie attive, in un'ottica interculturale
- ✦ **Ambulatorio per gli adolescenti extracomunitari non accompagnati** (art. 6.1, Dpcm 535/1999)
- ✦ **Progetto "Conoscersi"** a favore dell'integrazione socio-culturale tra le diverse etnie





Unità Valutativa Multidimensionale Distrettuale

Rappresenta lo strumento operativo per la realizzazione a livello distrettuale dell'integrazione sociosanitaria. Si tratta di un metodo di lavoro per agevolare la condivisione degli interventi nell'ambito del sistema sociosanitario. Questa modalità operativa particolarmente significativa per:

- valutazione e progettazione multidimensionale con l'attivazione di un gruppo di lavoro tra i professionisti, appartenenti a servizi diversi che operano a sostegno del progetto di vita del minore d'età;
- Valutazione delle diverse situazioni di bisogno e di programmazione degli interventi più adatti, utilizzando le risorse del territorio e di stabilire eventuali ripartizioni della spesa fra i diversi soggetti.



L'UVMD si riunisce per valutare:

- le capacità e le risorse della persona integrando diverse chiavi di lettura;
- concordare il raggiungimento di obiettivi comuni;
- definire gli interventi;
- far circolare le informazioni in modo costante e coerente.

Legge 6 marzo 1998, n. 40.

Disciplina dell'immigrazione e norme sulla condizione dello straniero (1)

Art. 33

Assistenza sanitaria per gli stranieri non iscritti al Servizio sanitario nazionale

- ✎ 1. Per le prestazioni sanitarie erogate ai cittadini stranieri non iscritti al Servizio sanitario nazionale devono essere corrisposte, dai soggetti tenuti al pagamento di tali prestazioni, le tariffe determinate dalle regioni e province autonome ai sensi dell'articolo 8, commi 5 e 7, del decreto legislativo 30 dicembre 1992" n. 502, e successive modificazioni.
- ✎ 2. Restano salve le norme che disciplinano l'assistenza sanitaria ai cittadini stranieri in Italia, in base a trattati e accordi internazionali bilaterali o multilaterali di reciprocità sottoscritti dall'Italia.



Legge 6 marzo 1998, n. 40.

Disciplina dell'immigrazione e norme sulla condizione dello straniero (2)

3. Ai cittadini stranieri presenti sul territorio nazionale, non in regola con le norme relative all'ingresso ed al soggiorno, sono assicurate, nei presidi pubblici ed accreditati, le cure ambulatoriali ed ospedaliere urgenti o comunque essenziali, ancorché continuative, per malattia ed infortunio e sono estesi i programmi di medicina preventiva a salvaguardia della salute individuale e collettiva. Sono, in particolare, garantiti:

- a) la tutela sociale della gravidanza e della maternità, a parità di trattamento con le cittadine italiane, ai sensi delle leggi 29 luglio 1975, n. 405, e 22 maggio 1978, n. 194, e del decreto del ministro della Sanità 6 marzo 1995, pubblicato nella Gazzetta Ufficiale n. 87 del 13 aprile 1995, a parità di trattamento con i cittadini italiani;
- b) la tutela della salute del minore in esecuzione della Convenzione sui diritti del fanciullo del 20 novembre 1989, ratificata e resa esecutiva ai sensi della legge 27 maggio 1991, n. 176;
- c) le vaccinazioni secondo la normativa e nell'ambito di interventi di campagne di prevenzione collettiva autorizzati dalle regioni;
- d) gli interventi di profilassi internazionale;
- e) la profilassi, la diagnosi e la cura delle malattie infettive ed eventuale bonifica dei relativi focolai.

Legge 6 marzo 1998, n. 40.

Disciplina dell'immigrazione e norme sulla condizione dello straniero (3)

- ✎ 4. Le prestazioni di cui al comma 3 sono erogate **senza oneri a carico dei richiedenti** qualora privi di risorse economiche sufficienti, fatte salve le quote di partecipazione alla spesa a parità con i cittadini italiani.
- ✎ 5. L'accesso alle strutture sanitarie da parte dello Straniero non in regola con le norme sul soggiorno non può comportare **alcun tipo di segnalazione all'autorità'** salvo i casi in cui sia obbligatorio il referto, a parità di condizioni con il cittadino italiano.
- ✎ 6. Fermo restando il finanziamento delle prestazioni ospedaliere urgenti o comunque essenziali a carico del ministero dell'Interno, agli oneri recati dalle rimanenti prestazioni contemplate nel comma 3, nei confronti degli stranieri privi di risorse economiche sufficienti, si provvede nell'ambito della disponibilità del Fondo Sanitario Nazionale, con corrispondente riduzione dei programmi riferiti agli interventi di emergenza.

Altre leggi sulla disciplina dell'immigrazione e norme sulla condizione dello straniero

- ✎ Legge: e n. 40 del 6 marzo 1998 Disciplina dell'immigrazione e norme sulla condizione dello straniero
- ✎ Decreto Legislativo 25 luglio 1998, n. 286-Testo Unico delle disposizioni concernenti la disciplina dell'immigrazione e norme sulla condizione dello straniero E' la prima legge che raccoglie e riordina le norme relative all'ingresso ed al soggiorno degli immigrati provenienti da paesi non appartenenti all'Unione europea- si segnalano **gli articoli 34, 35 e 36 che si riferiscono all'assistenza sanitaria**
- ✎ Decreto del Presidente della Repubblica 31 agosto 1999, n. 394 - regolamento recante norme di attuazione del Testo Unico delle disposizioni concernenti la disciplina dell'immigrazione. Procedure da adottare per applicazione delle norme del Testo Unico - legge 286/1998. Si segnalano **gli articoli 42, il 43 ed il 44 relativi all'assistenza sanitaria**

Altre leggi sulla disciplina dell'immigrazione e norme sulla condizione dello straniero

- ✦ Circolare 24 marzo 2000, n. 5 del Ministero della Sanità - Indicazioni applicative del decreto Legislativo 25 luglio 1998, n. 286 - Procedure da adottare per applicare gli articoli che riguardano l'assistenza sanitaria contenuti nel Testo Unico
 - legge 286/98 Testo Unico delle disposizioni concernenti la disciplina dell'immigrazione e norme sulla condizione dello straniero. Disposizioni in materia di assistenza sanitaria.
- ✦ Circolare 6 novembre 2000, n. 16 della Regione Veneto - Decreto Legislativo 25 luglio 1998, n. 286 - Testo Unico delle disposizioni concernenti la disciplina dell'immigrazione e norme sulla condizione dello straniero. Disposizioni in materia di assistenza sanitaria. Disposizioni applicative regionali su "Stranieri temporaneamente presenti non iscritti al SSN, particolarmente su **stranieri temporaneamente presenti non in regola** con le norme d'ingresso, in condizione d'indigenza".

Altre leggi sulla disciplina dell'immigrazione e norme sulla condizione dello straniero

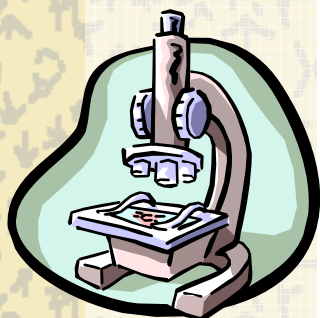

- ✦ Legge 30 luglio 2002, n. 189 - modifica alla normativa in materia di immigrazione e asilo - Modifica delle norme contenute nel Testo Unico 286/98. Si segnala che gli articoli 34, 35 e 36, relativi all'assistenza sanitaria, non risultano variati
- ✦ Decreto del Presidente della Repubblica 18 ottobre 2004, n. 334 - regolamento di attuazione della legge n. 189 del 30 luglio 2002
Procedure da adottare per l'applicazione degli articoli della legge 189/2002 (Bossi/Fini) - modifica e sostituisce il DPR 394/99

Immigrazione e ULSS-16



- ✦ Nell'ambito della tutela della salute degli stranieri regolari ed irregolari è stata creata la Struttura di Alta Professionalità Immigrazione dell' U.L.S.S. 16 , allo scopo di coordinare le prestazioni sanitarie in favore di stranieri regolari ed irregolari raccordandosi con l'Azienda Ospedaliera, i Comuni, la Provincia, il privato sociale, il volontariato e le altre Agenzie che vengono a contatto con l'immigrato.
- ✦ Protocollo d'intesa con il Comune di Padova per l'assistenza sanitaria agli "adolescenti non accompagnati", con l'attivazione di uno specifico ambulatorio, e partecipazione al progetto Azimut regionale.



Immigrazione e legge regionale

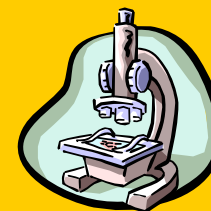

CIRCOLARE 6 novembre 2000, n, 16.

(Approvata dalla Giunta regionale con deliberazione 27 ottobre 2000, n. 3386.)

✦ D. Leg.vo 25 Luglio 1998ut 286 "Testo Uni «:o delle disposizioni concernenti la disciplina dell'immigrazione e norme sulla condizione dello straniero" – **Disposizioni in materia di assistenza sanitaria.**

✦ Disposizioni applicative regionali su "Stranieri temporaneamente presenti non iscritti al SS.N. "particolarmente su "Strameri temporaneamente presenti non in regola con le nonne d'ingresso, in condizioni di indigenza" .

Immigrazione e legge regionale

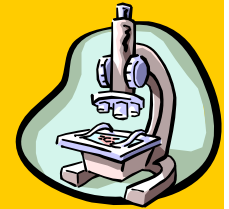

STRANIERI NON ISCRITTI AL SERVIZIO SANITARIO NAZIONALE

A) STRANIERI REGOLARMENTE SOGGIORNANTI SUL TERRITORIO NAZIONALE

Agli stranieri non iscritti al SS.N. regolarmente soggiornanti sul territorio nazionale l'art. 35 c. 1 del Dec. Leg.vo n, 286/98 (TU) ripreso dall'art. 43 c. 1 del Regolamento di Attuazione di cui D.P.R. 394/99 prevede che vengano assicurate nelle strutture sanitarie accreditate . dello stesso Servizio dietro pagamento del relativo corrispettivo su tariffa regionale:

1. le prestazioni urgenti ed essenziali erogate in via ambulatoriale, in regime di ricovero ordinario e diurno, (per le quali l'importo delle relative tariffe deve essere corrisposto al momento della dimissione);
2. le prestazioni sanitarie di elezione (per le quali l'importo delle relative tariffe deve essere corrisposto al momento della richiesta).

Immigrazione e legge regionale

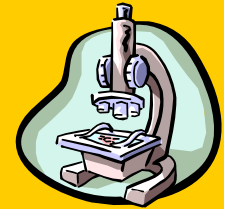

L'attuale legge, contrariamente alla precedente normativa, non limita più alle prestazioni ospedaliere urgenti l'assistenza erogata dal S.S.N, ai soggetti di cui trattasi, In quanto introduce il pagamento preventivo, da parte dell'interessato, della tariffa della prestazione richiesta, In tutti i casi in cui non ricorrano gli estremi dell'urgenza.

Per le prestazioni d'urgenza e per le prestazioni essenziali ancorché continuative rimaste Insolute, una volta espletata la procedura prevista per il recupero del credito, l'Unità Sanitaria Locale, l'Azienda ospedaliera o altra struttura accreditata devono rivolgersi per il relativo rimborso alla Prefettura, competente per territorio, secondo le procedure già In vigore, ai sensi della legge del 17 luglio 1890 n. 6972 e successive modificazioni.

Immigrazione e legge regionale

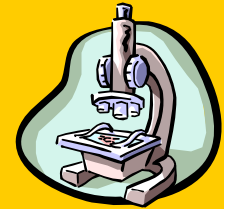

B) STRANIERI NON IN REGOLA CON LE NORME RELATIVE ALL'INGRESSO ED AL SOGGIORNO

A questa particolare categoria di stranieri, presenti sul territorio nazionale non in regola con le norme relative all'ingresso ed al soggiorno, la normativa statale intervenuta di cui agli art. 35 commi 3, 4, 5, e 6 del Dec. Leg.n. 286/98 (IU.) e art. 43 commi 2, 3, 4, 5 e li del Regolamento di Attuazione di cui al D.P.R. n. 394/99, prevede che vengano assicurate, nelle strutture pubbliche e private accreditate del S.S.N., le seguenti prestazioni sanitarie:

A questa particolare categoria di stranieri, presenti sul territorio nazionale non in regola con le norme relative all'ingresso ed al soggiorno, la normativa statale intervenuta di cui agli art. 35 commi 3, 4, 5, e 6 del Dec. Leg.n. 286/98 (IU.) e art. 43 commi 2, 3, 4, 5 e li del Regolamento di Attuazione di cui al D.P.R. n. 394/99, prevede che vengano assicurate, nelle strutture pubbliche e private accreditate del S.S.N., le seguenti prestazioni sanitarie:

- I.** cure ambulatoriali ed ospedaliere, urgenti o comunque essenziali, ancorché continuative per malattia e infortunio.
- II.** interventi di medicina preventiva e prestazioni di cura ad esse correlati, a salvaguardia della salute individuale e . collettiva, rientranti nelle aree di intervento di cui ai punti - a) - b) - c) -d) - e) del comma 3 dell'art. 35 del TU.

Livelli assistenziali

1. **Tutela della gravidanza e della maternità** ai sensi delle Leggi n. 405 del 29.07.1975 en.l94 del 22.05.1978 e del D.M. 10.09.1998 (G.u. n. 245 del 20.10.1998) e successive modificazioni ed integrazioni.
Tale copertura ovviamente comprende anche il ricovero per lo stato di gravidanza e il parto.

Relativamente alle modalità di accesso per fruire dell' interruzione volontaria di gravidanza si invitano le strutture erogatrici, anche se tale modalità non costituisce una procedura ostantiva per il recupero del credito verso l'Azienda ULSS competente per territorio, a verificare e garantire che le relative richieste di interruzione avvengano su preventivo accesso e prescrizione dello specialista ginecologo operante presso il Consultorio Familiare (o altra sede ad hoc individuata in contesto aziendale) e ciò per evidenti finalità di prevenzione e recupero di formazione culturale



Livelli assistenziali

- ✦ **Tutela della salute del minore** (inferiore ad anni 18) in esecuzione della Convenzione di New York del 20.11.1989, ratificata con legge 27.05.1991 n. 176. Tale copertura di portata molto ampia non può tuttavia portare ad una iscrizione obbligatoria al S. S. N. a favore del minore; ciò non di meno si è dell'avviso che la copertura assistenziale possa andare anche oltre la lettera degli interventi assistenziali espressamente previsti dall'art 35 comma 3 del T.il. (v. D.P.C.M. n. 535 del 9.12.1999 in G.u. n. 19 del 25.1.2000);
- ✦ **Vaccinazioni secondo la normativa** e nell'ambito di interventi di prevenzione collettiva autorizzati dalle Regioni (per il dettaglio si rinvia allegato alla D.G.R. n. 4865 del 21.12.1998 con la quale si sono elencate le vaccinazioni tra i livelli uniformi di assistenza)



Livelli assistenziali

- ✦ **Intervenenti di profilassi internazionale** (per il dettaglio si rinvia allegato alla D.G.R. n. 4865 del 21.12.1998);
- ✦ **Profilassi, diagnosi e cura delle malattie infettive ed eventuale bonifica dei relativi focolai** Trattasi di una serie di interventi che prevedono accertamenti caratterizzati da una finalità di natura eminentemente preventiva, quindi di grande interesse per la collettività civile, determinati e posti in essere dal centro sanitario che in sede di Azienda U.L.S.S. è stato individuato per assumere in carico e monitorare il fenomeno della popolazione immigrata irregolare.



Rilascio Tessera Sanitaria Leggera

✎ Premesso che i codici S.T.P. da attribuirsi in sede di prima prestazione fanno capo alle Aziende U.L.S.S. territoriali, al fine di rendere operativamente gestibile l'indicazione nazionale sopra richiamata si richiamano le Aziende U.L.S.S. territoriali a provvedere materialmente all'attribuzione del codice attraverso la distribuzione di etichette adesive prestampate (riportanti le stesse caratteristiche formali delle tessere sanitarie ordinarie) dove risultino riportati e prestampati seguenti campi:

- Il campo codice individuale dove risulta (già) riportato il codice STP a 16 caratteri
- Il campo (in bianco) per il nome e cognome, che va compilato
- Il campo (in bianco) per il luogo e la data di nascita, che va compilato indicando la cittadinanza
- Il campo (in bianco) per la residenza, che va compilato ove è possibile
- Il campo (in bianco) per la via, che va compilato ove è possibile
- Il campo (in bianco) per la decorrenza, che va sempre compilato

Tessera Sanitaria Leggera



REGIONE DEL VENETO
TESSERA SANITARIA
 PER STRANIERI TEMPORANEAMENTE PRESENTI (STP)
 IRREGOLARI E INDIGENTI

261757254

Codice STP	Uilss	Distr.
STP0501160400265	16	4
Cognome e Nome	Sesso	
[REDACTED]	M	
Nato a	Data	
ROMANIA	22/11/1999	
Residente a	C.A.P.	
SELVAZZANO DENTRO	35030	
Via VIA S.ANDREA 11 Resid: ROMANIA		
Medico Prescelto		
Dott.	Codice	
SCELTA NON EFFETTUATA	*****	
A decorrere dal	Codice Individuale	
19/01/2005	261757254	
Scade il		
18/01/2006		

DICHIARAZIONE D'INDIGENZA

PER I SOGGETTI DI CUI ALL'ART. 35 C. 4
 DEL D.LEG.VO N. 286/98

La/il sottoscritt _____

nat _____ in _____ (Città) _____ (Stato)

il _____

sotto la propria responsabilità ed ai sensi di legge

DICHIARA

di essere privo di risorse economiche sufficienti e di avere a carico i seguenti familiari:

COGNOME	NOME	GRADO DI PARENTELA

_____ Data _____ Firma del dichiarante

NOTA BENE: Le dichiarazioni false sono punite dalla legge dello Stato italiano (art. 26 della legge 4 gennaio 1968 n. 15 e successive modificazioni ed integrazioni)

TIMBO DELL'UFFICIO
 QUALIFICA E NOME DI CHI RICEVE LA DICHIARAZIONE

Immigrazione e ULSS-16



◆ **Childcare Clinic:**

*Help for parents, vaccinations,
checkups for children*

- **DISTRICT 1:** Tel. 049 8214036
via Scrovegni, 12 - *Mondays, from 10.00 to 12.00*
- **DISTRICT 2:** Tel. 049 611477
via Temanza, 1 - *Thursdays, from 8.30 to 10.30*
- **DISTRICT 3:** Tel. 049 750611
- via Piovese, 74 - *Mondays, from 12.00 to 13.00*
- via Guizza, 43 - *Tuesdays, from 12.00 to 13.00*
- Albignasego - *Wednesdays, from 12.00 to 13.00*
- **DISTRICT 4:** Tel. 049 624955
Tencarola di Selvazzano - via Padova
Tuesdays, from 8.30 to 10.30
- **DISTRICT 5:** Tel. 049 8601622
Abano - via Martiri d'Ungheria, 3
Tuesdays, from 10.00 to 12.30

WHERE TO GET AN S.T.P. CARD

Popular Food Service - via Tommaseo (Padova)

Night Hostel Service - via Torresino, 4 (Padova)

Reception of the main accident and emergency unit - Hospital (Padova)

Reception of the emergency childbirth and women's unit - Hospital (Padova)

Hospital - Abano Terme

Department for drug addiction Via Dei Colli, 4 - Padova

THE ADMINISTRATIVE OFFICES in all Districts:

- District N. 1 - Via Scrovegni, 12 (Padova)
- District N. 2 - Via J. D'Avanzo, 35 (Padova)
- District N. 3 - Via Piovese, 74 (Voltabarozzo)
- District N. 4 - Via Padova, 63 (Selvazzano Dentro)
- District N. 5 - Via Martiri D'Ungheria, 3 (Abano Terme)



Immigrazione e ULSS-16



- ✦ Creazione nei 5 distretti sociosanitari di ambulatori dedicati a minori stranieri irregolari.
- ✦ Attivazione di un ambulatorio multietnico di ginecologia ed ostetricia col supporto delle UU.OO. Immunodermatologia, Microbiologia e Virologia dell'Azienda Ospedaliera.
- ✦ Intervento di attività di prevenzione socio-sanitaria a carattere educativo su diversi temi di salute presso il centro servizi Open Windows del Comune di Padova sito in via Anelli, 17 (luogo particolarmente a rischio di degrado sociale).
- ✦ Formazione specifica per volontari, terzo settore, mediatori culturali, referenti delle Parrocchie, A.S. del Comune di Padova, presso Open Windows.
- ✦ Formazione del personale delle Aziende Sanitarie su

Immigrazione e ULSS-16

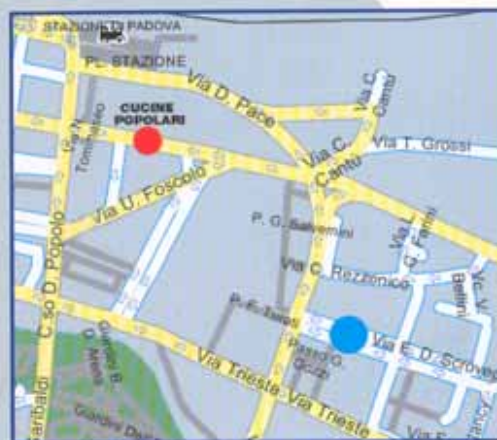

- | | |
|------------------------|----------------|
| ● Popular Food Service | ● ULSS 16 |
| ● Civic Hospital | ● Night Hostel |

**ARE YOU AN
ILLEGAL
IMMIGRANT?
ARE YOU ILL?**

**YOU HAVE A RIGHT
TO MEDICAL TREATMENT...**

**... DO NOT BE AFRAID
TO GO TO THE
HEALTH SERVICE!**